

Debreceni Református Hittudományi Egyetem Oktató-kutató alkalmazottak elégedettségének mérése 2022

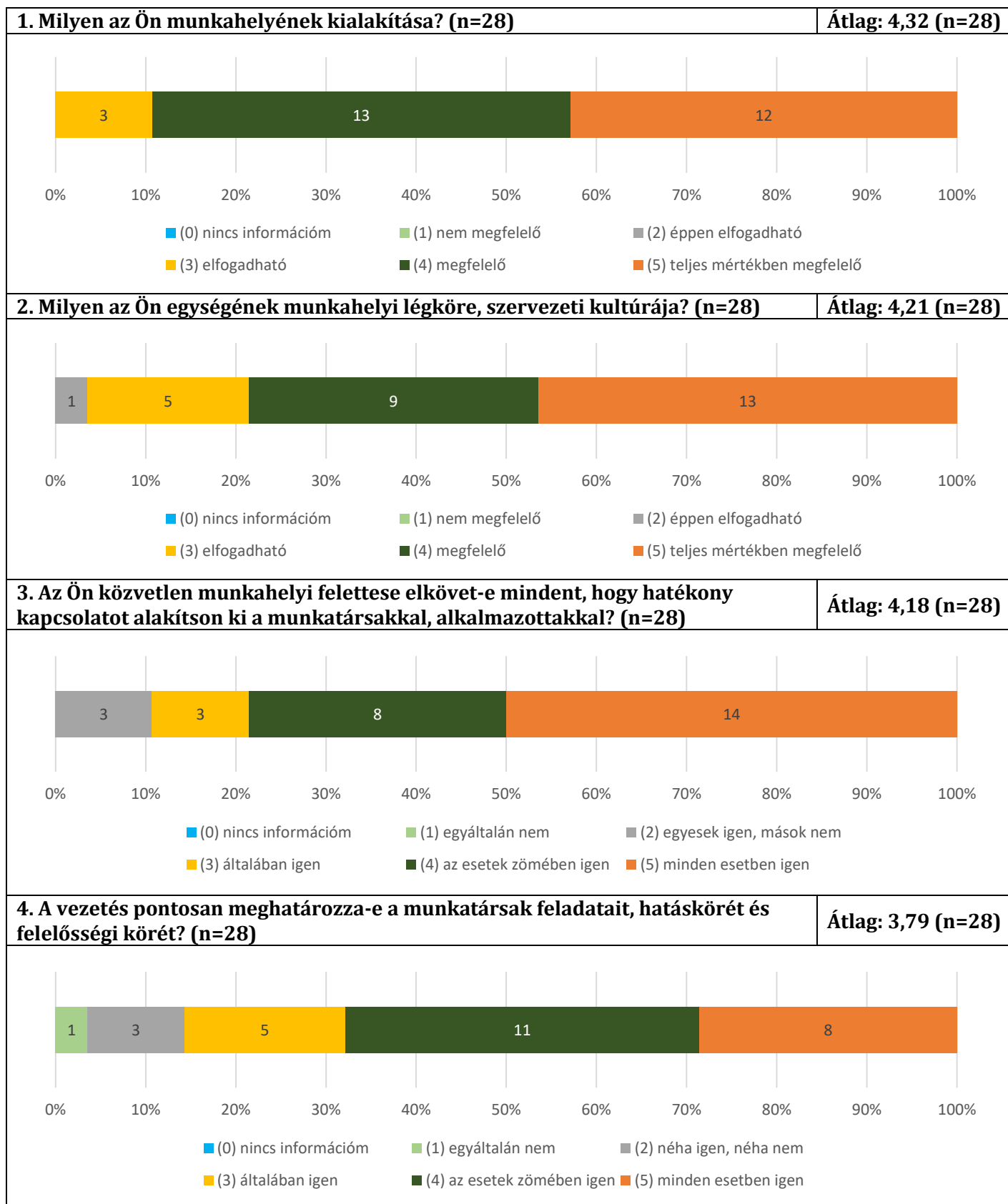

DEBRECENI REFORMÁTUS
HITTUDOMÁNYI
EGYETEM



5. Tisztességes bánásmód jellemzi-e az Ön tanszékét/szervezeti egységét? (n=28) Átlag: 4,29 (n=28)

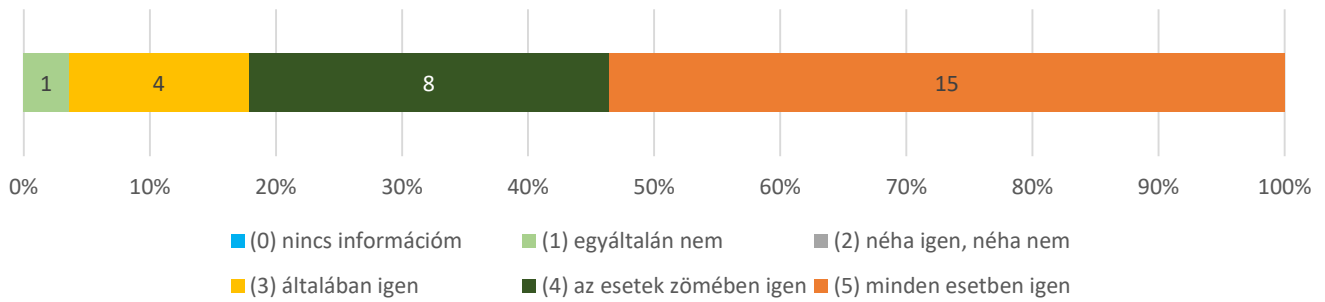

6. Mennyire elégedett Ön közvetlen munkahelyi felettese és az Ön közötti szakmai kommunikációval? (n=28) Átlag: 4,11 (n=28)

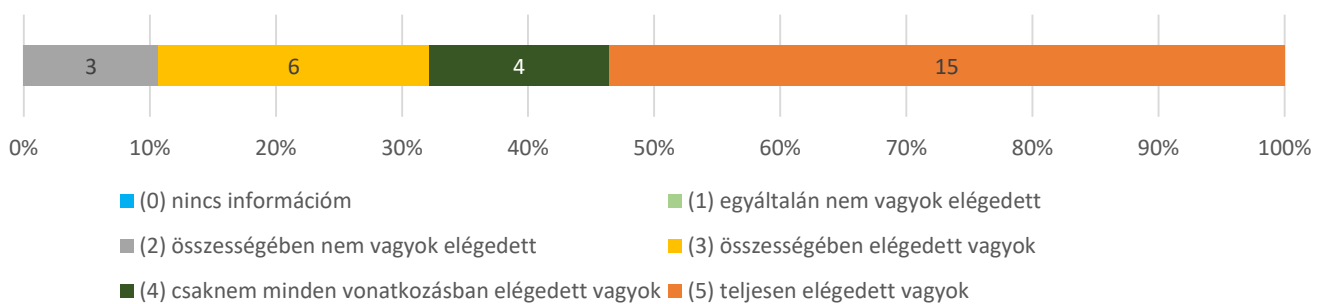

7. Milyenek ítéli Ön tanszékének/szervezeti egységének oktatási, kutatási eszközellátottságát? (n=28) Átlag: 3,86 (n=28)

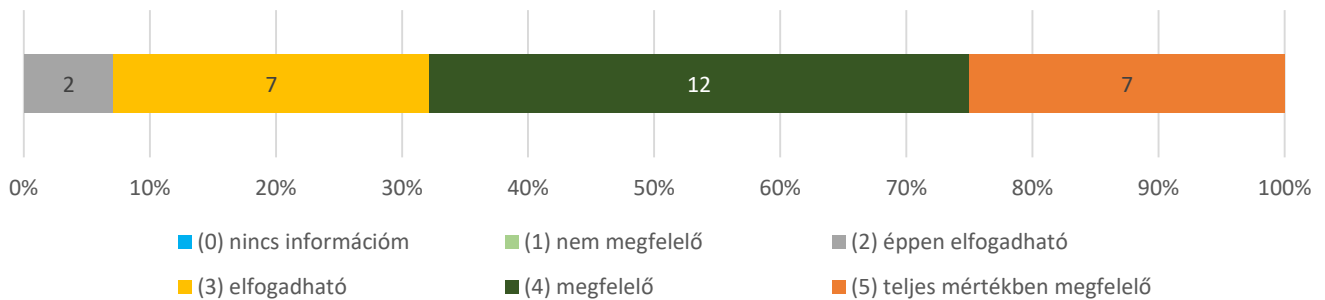

8. Megfelelő-e az intézményben a technikai eszközök, berendezések karbantartása, felújítása? (n=28) Átlag: 3,82 (n=28)

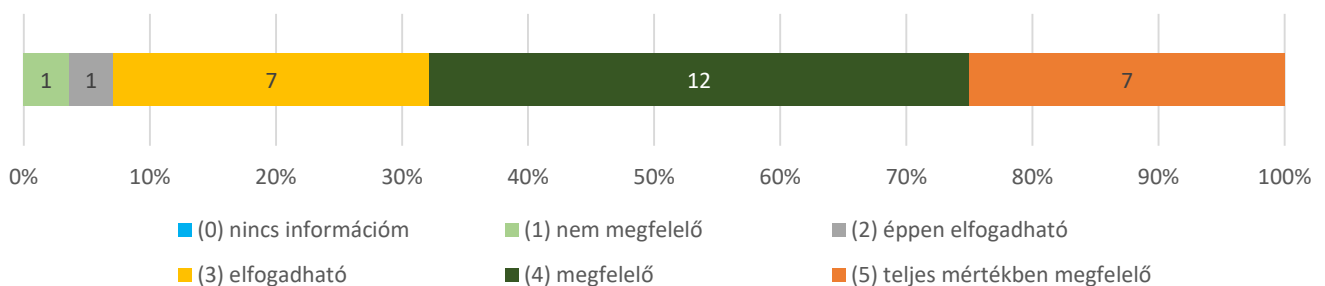

9. Milyenek ítéli Ön a tantermek oktatástechnikai eszközökkel való ellátottságát? (n=28)

Átlag: 4,14 (n=28)

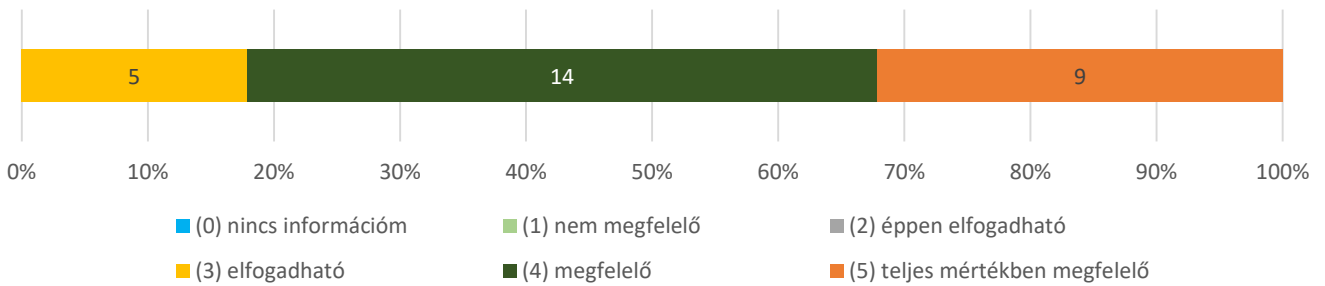

10. Megfelelő-e az egyetemi egységek (tanszékek, intézetek, hivatalok, egyéb egységek) közötti együttműködés? (n=28)

Átlag: 3,3 (n=27)

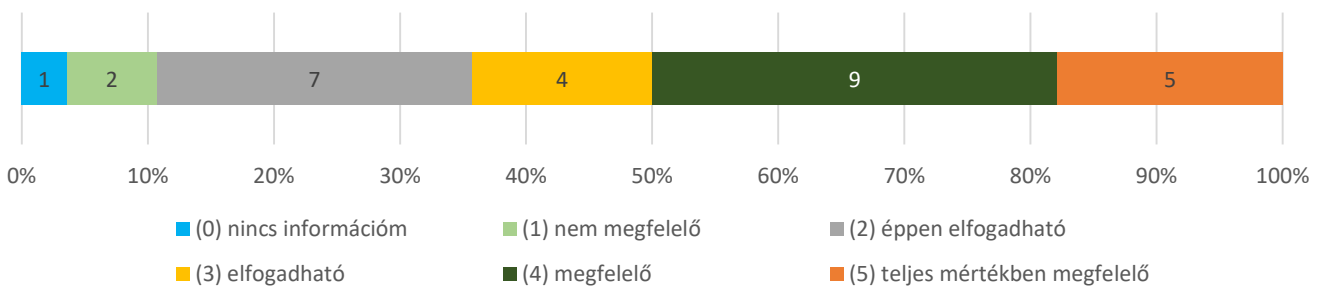

11. Hogyan értékeli az egyetemnek az oktatók személyügyi problémáihoz való hozzáállását? (n=28)

Átlag: 3,85 (n=27)

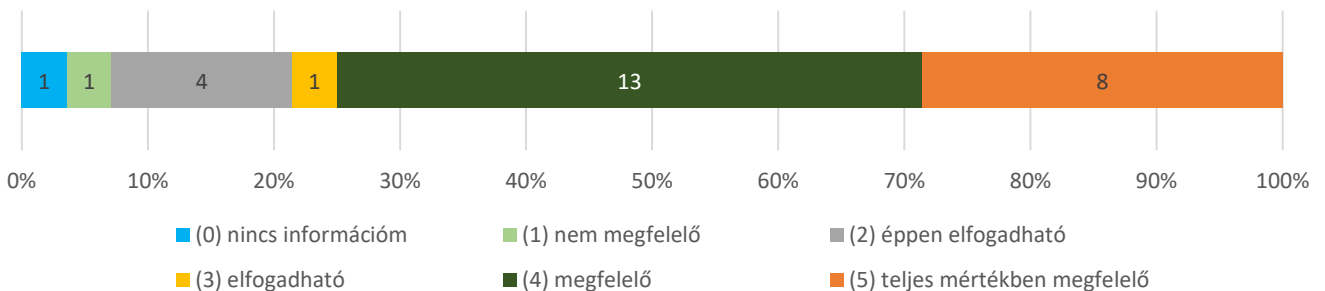

12. Milyenek ítéli az egyetem humán erőforrás gazdálkodását? (n=28)

Átlag: 3,33 (n=21)

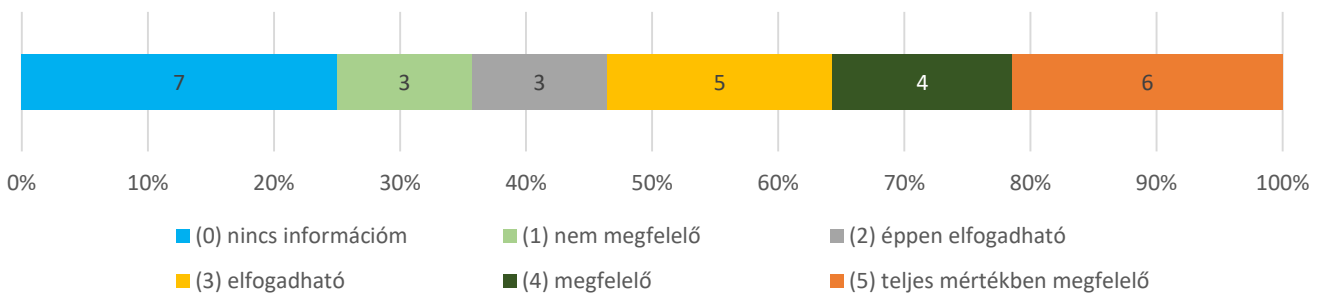

13. A döntés-előkészítési folyamatokba a vezetők bevonják-e a munkatársakat? (n=28)

Átlag: 3,23 (n=26)

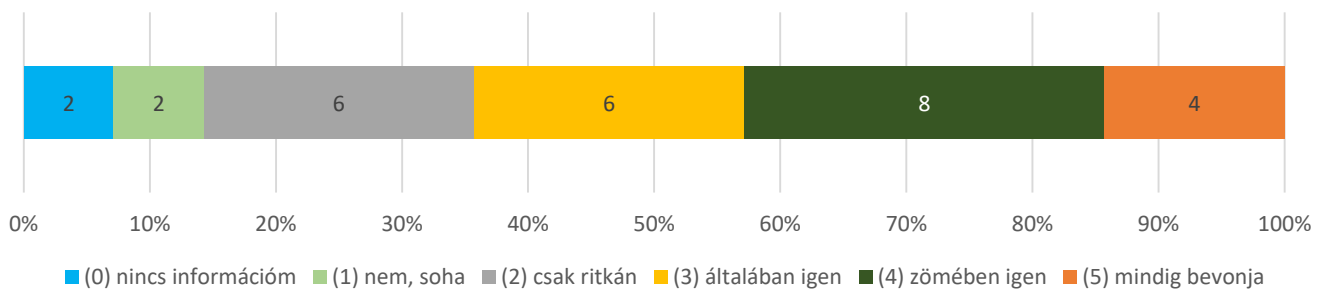

14. Megfelelően motiválja-e az egyetem a munkatársak egyéni és a szervezeti teljesítményének növelését? (n=28)

Átlag: 3,15 (n=27)

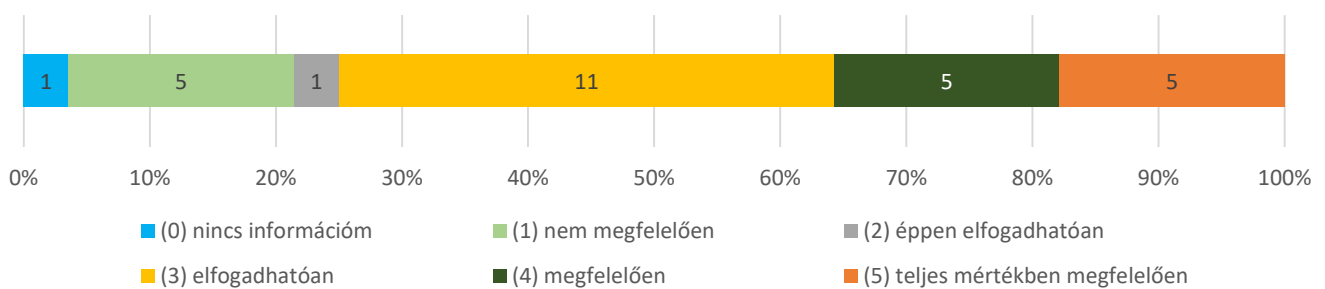

15. Biztosítják-e a vezetők, hogy a kiemelkedő megoldások, eredmények szakmai fórumokon, kiadványokban és/vagy az egyetem nagyobb nyilvánossága előtt ismertté váljanak? (n=28)

Átlag: 3,63 (n=27)

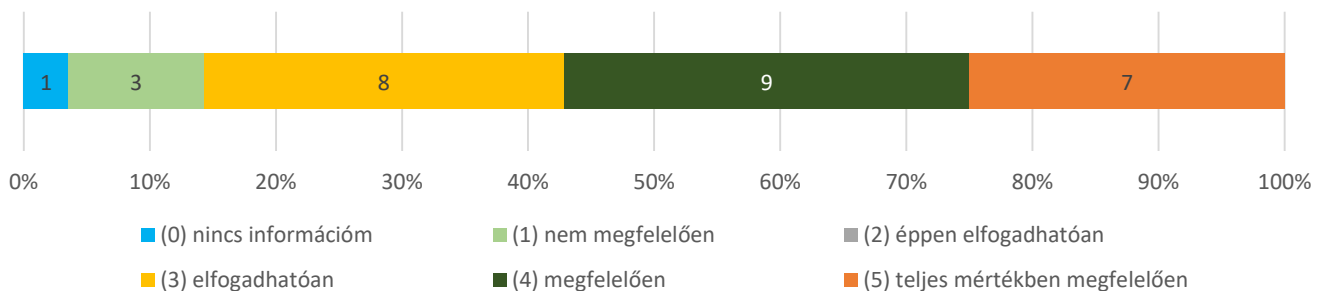

16. Milyennek ítéli Ön az egyetemen az elméleti képzés színvonalát? (n=28)

Átlag: 3,82 (n=28)

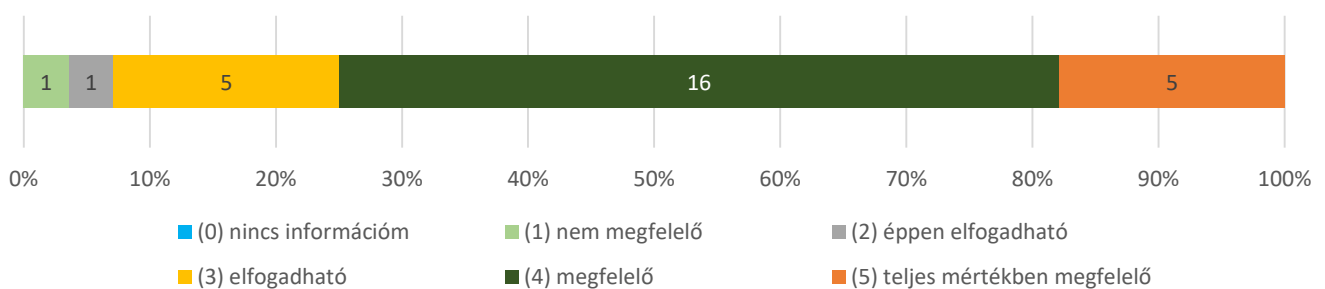

17. Milyenek ítéli Ön az egyetemen a gyakorlati képzés színvonalát? (n=28)

Átlag: 3,96 (n=28)

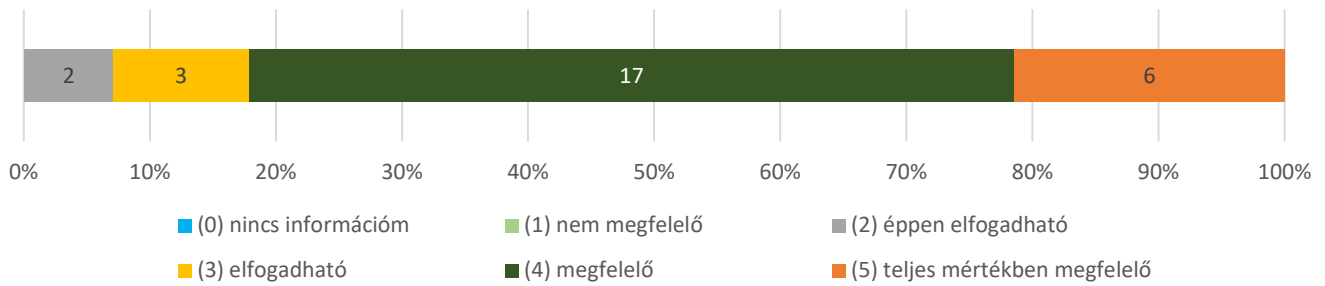

18. Milyenek ítéli Ön a hallgatóknak kínált szakmai konzultációk lehetőségeit? (n=28)

Átlag: 4,11 (n=28)

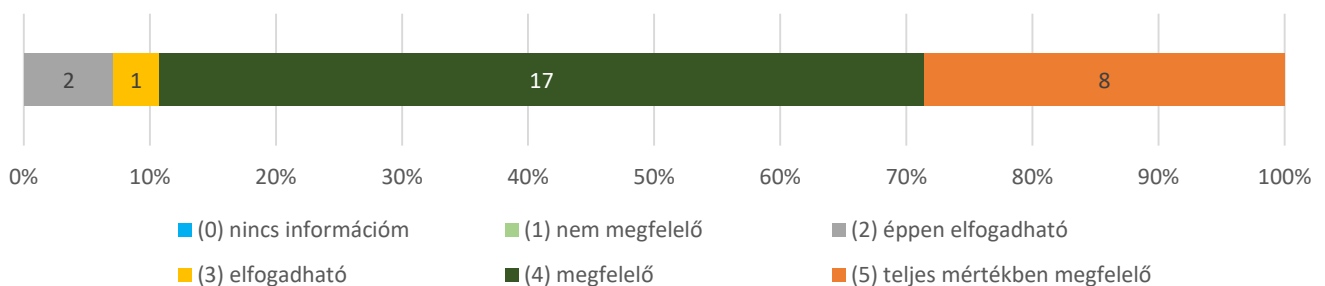

19. Milyenek ítéli Ön az intézetek/tanszékek és a hallgatók közötti kapcsolat minőségét? (n=28)

Átlag: 3,96 (n=28)

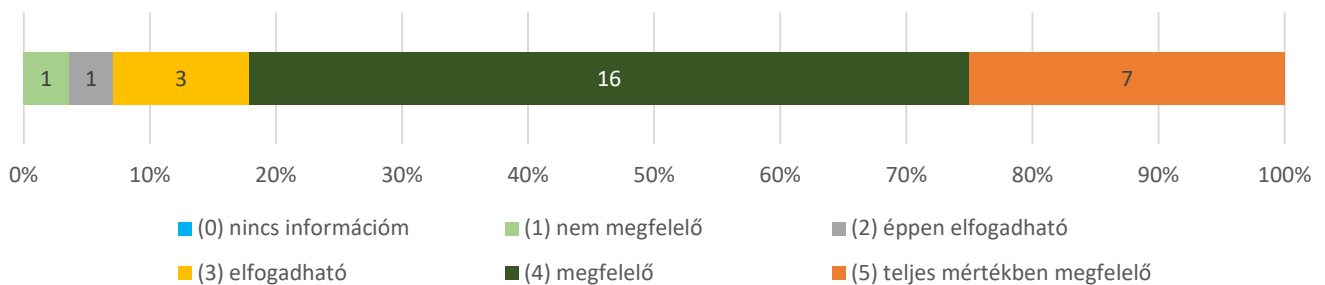

20. Milyenek ítéli az Ön oktatói-kutatói feladatainak és adminisztrációs feladatainak egymáshoz viszonyított arányát? (n=28)

Átlag: 3,64 (n=28)

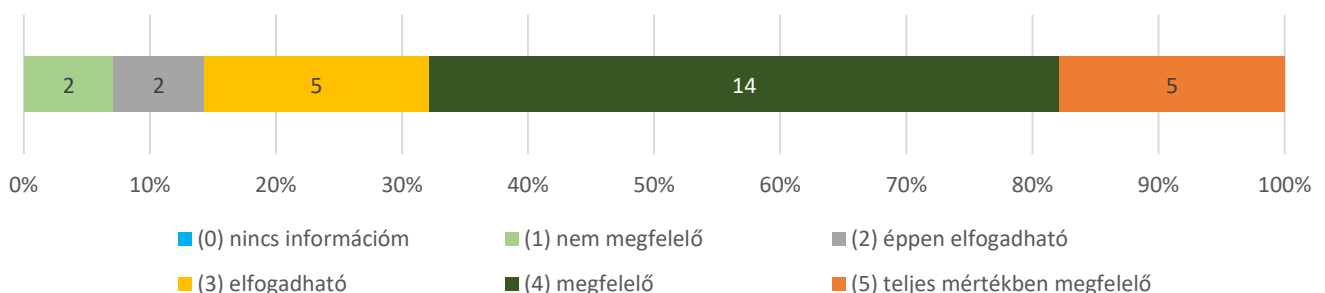

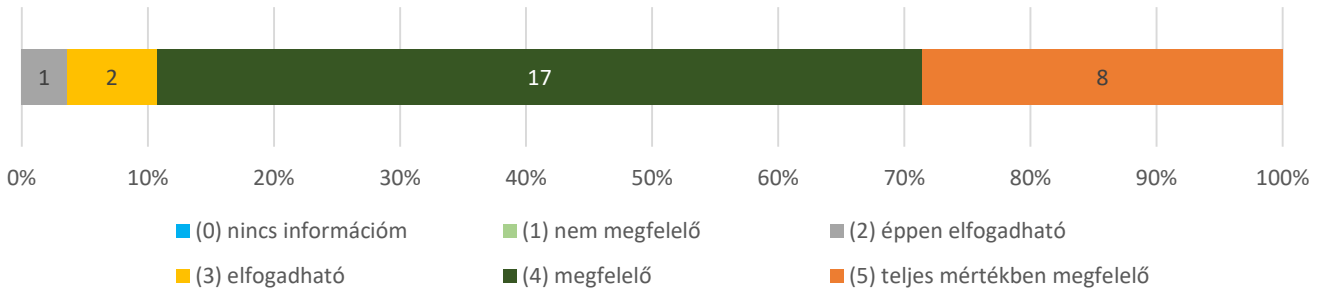
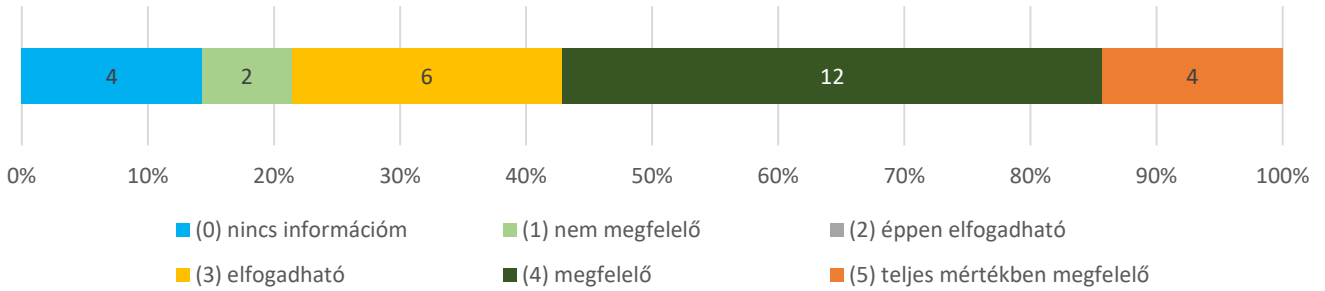
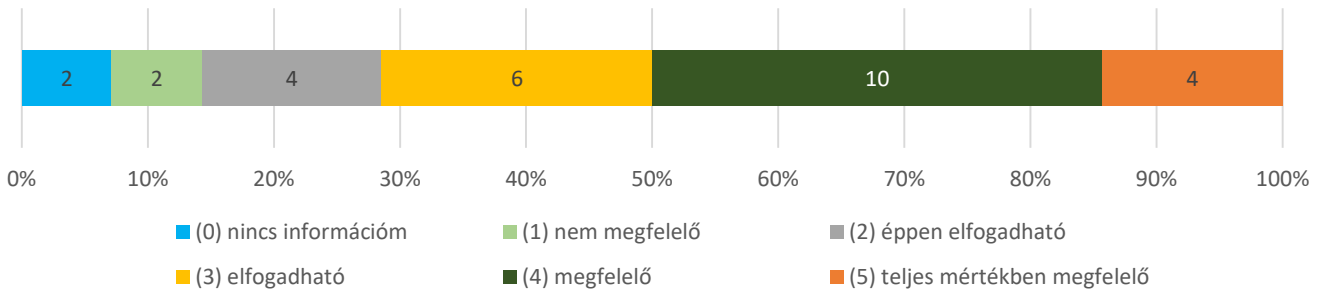
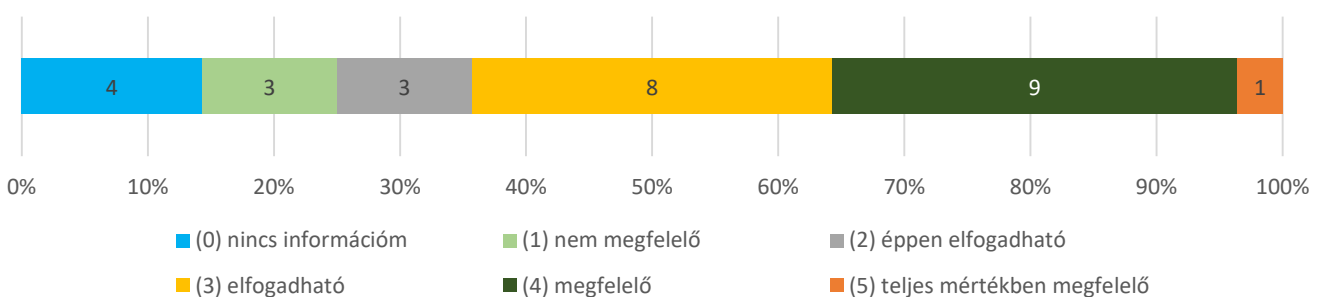
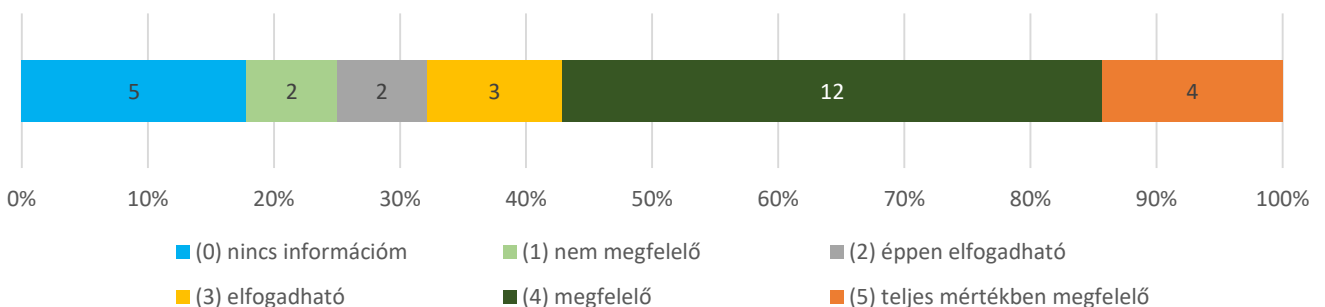
21. Milyenek ítéli Ön az oktatásszervezés színvonalát? (n=28)**Átlag: 4,14 (n=28)****22. Milyenek ítéli Ön kollégái tudományos kutatómunkáját, publikációs aktivitását? (n=28)****Átlag: 3,67 (n=24)****23. Milyenek ítéli Ön az egyetemi tudományos és művészeti közéletet? (n=28)****Átlag: 3,38 (n=26)****24. Milyenek minősíti Ön kollégái részvételét az egyetem által szervezett szakmai és kulturális eseményeken? (n=28)****Átlag: 3,08 (n=24)****25. Milyenek ítéli az oktatói kar tudományos közéleti tevékenységét? (n=28)****Átlag: 3,61 (n=23)**

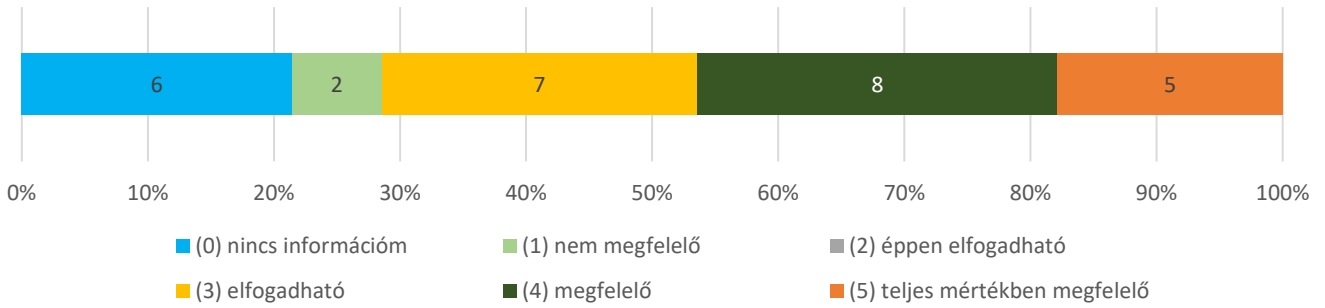
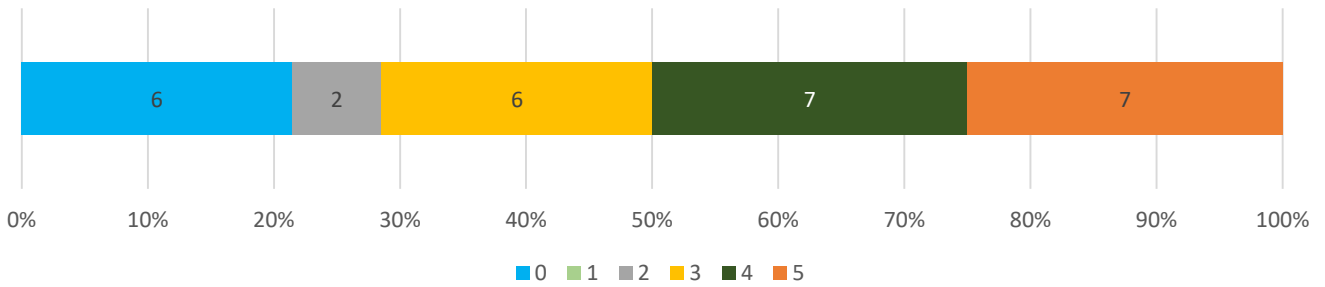
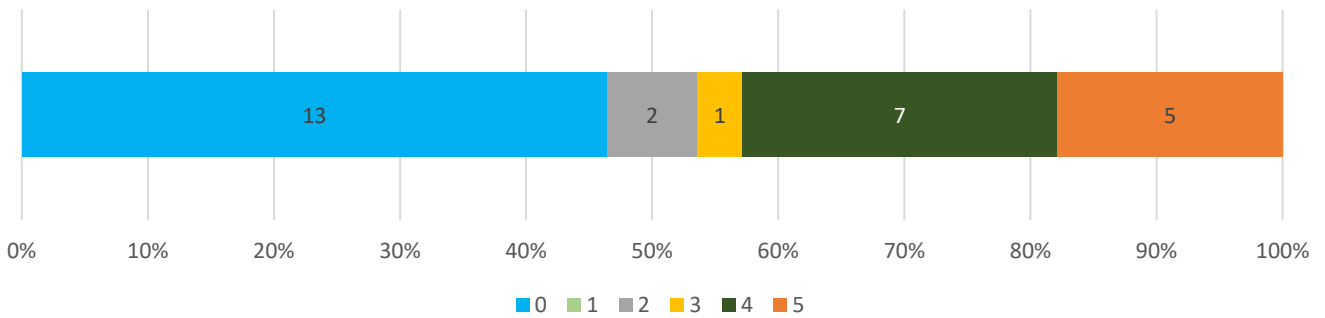
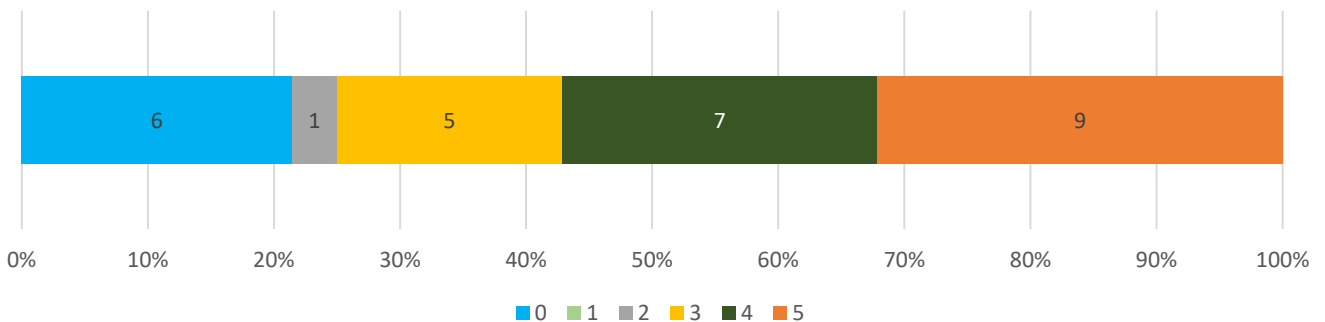
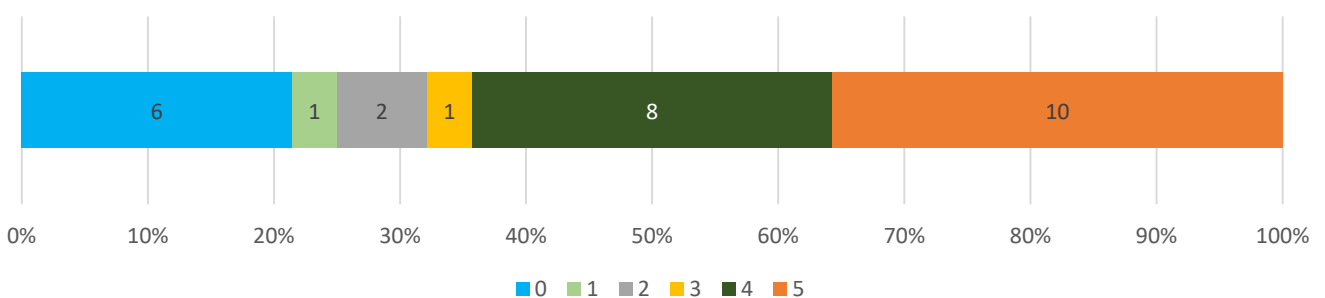
26. Milyennek ítéli az oktatói kar publikációs aktivitását? (n=28)**Átlag: 3,64 (n=22)****27. Szenátus (n=28)****Átlag: 3,86 (n=22)****28. Doktori és Habilitációs Tanács (n=28)****Átlag: 4 (n=15)****29. Gazdasági Hivatal (n=28)****Átlag: 4,09 (n=22)****30. Tanulmányi Bizottság (n=28)****Átlag: 4,09 (n=22)**

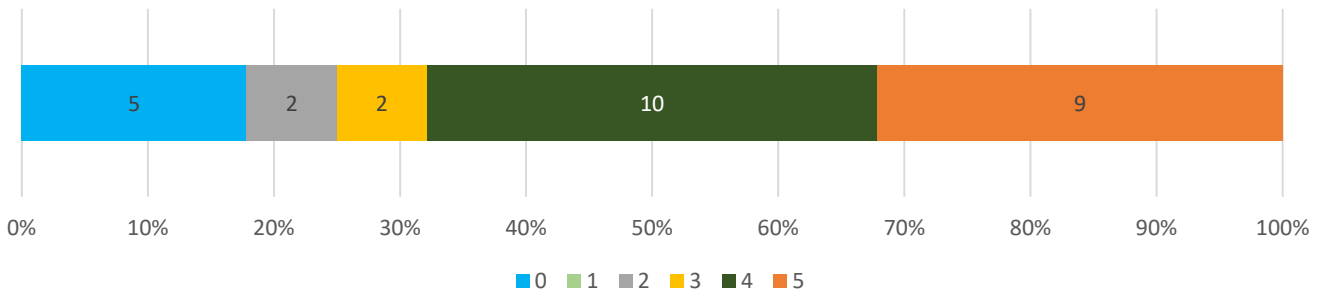
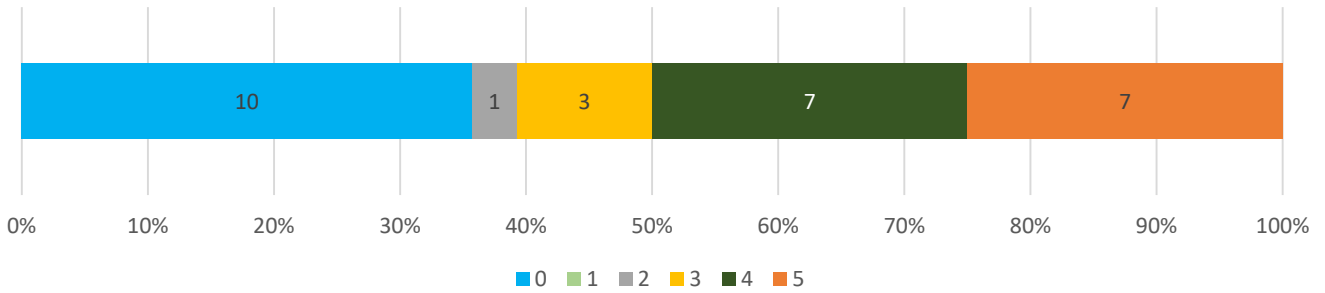
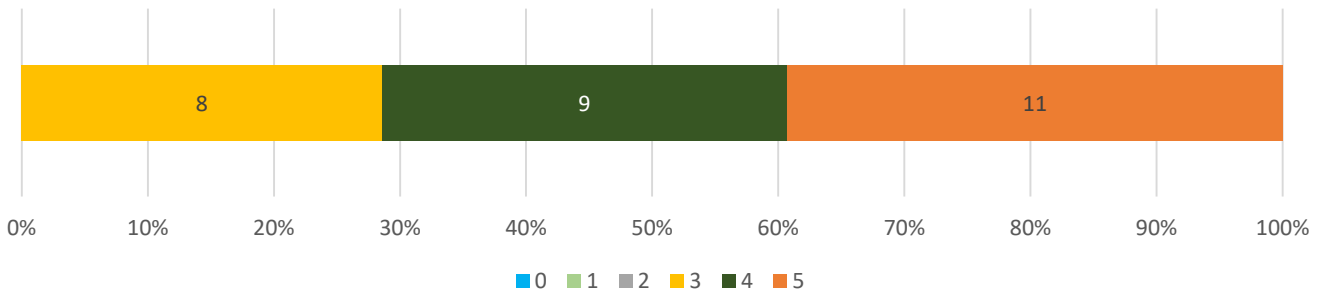
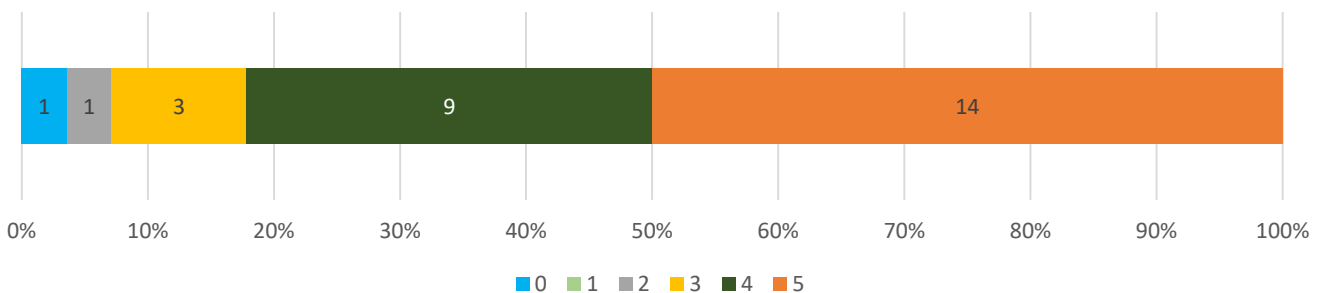
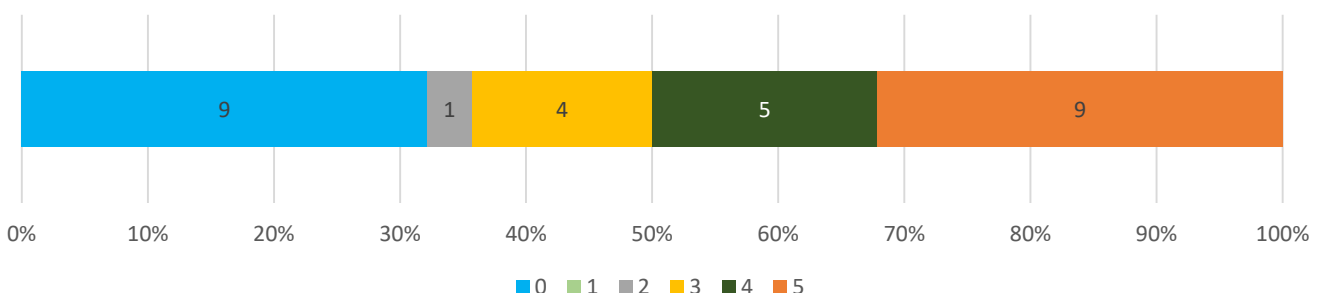
31. Tudományos és Művészeti Bizottság (n=28)**Átlag: 4,13 (n=23)****32. Minőségbiztosítási és Értékelési Bizottság (n=28)****Átlag: 4,11 (n=18)****33. Rektori Hivatal (n=28)****Átlag: 4,11 (n=28)****34. Rektori Hivatal - Gazdasági és Munkaügyi Csoport (n=28)****Átlag: 4,33 (n=27)****35. Rektori Hivatal - Külügyi Iroda (n=28)****Átlag: 4,16 (n=19)**

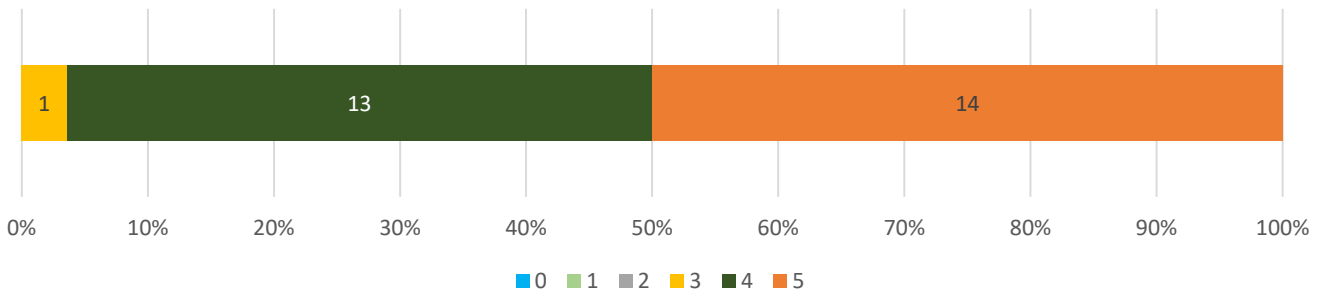
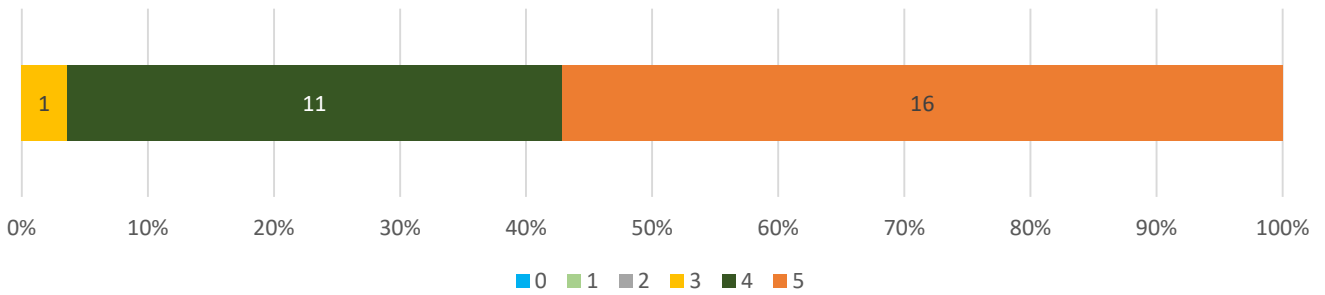
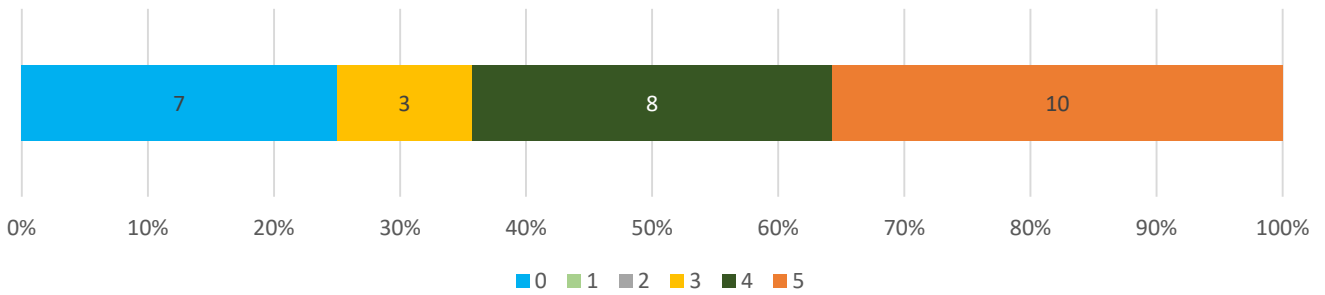
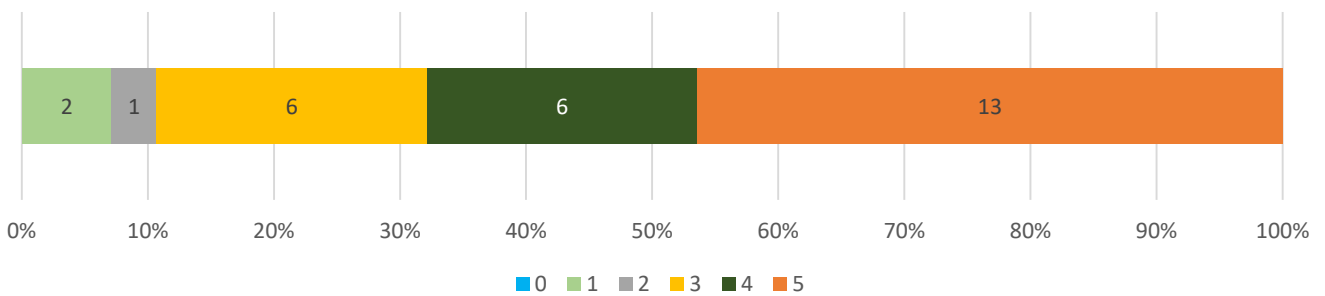
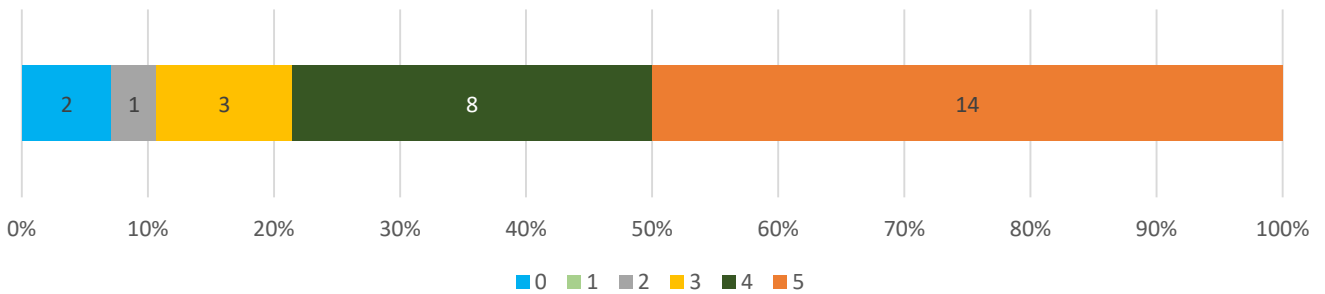
36. Tanulmányi Osztály (n=28)**Átlag: 4,46 (n=28)****37. Az Ön intézetének irodája, tanulmányi előadói (n=28)****Átlag: 4,54 (n=28)****38. Hallgatói Önkormányzat (n=28)****Átlag: 4,33 (n=21)****39. Informatikai Szolgáltató Csoport (n=28)****Átlag: 3,96 (n=28)****40. Műszaki és Ellátási Csoport (n=28)****Átlag: 4,35 (n=26)**

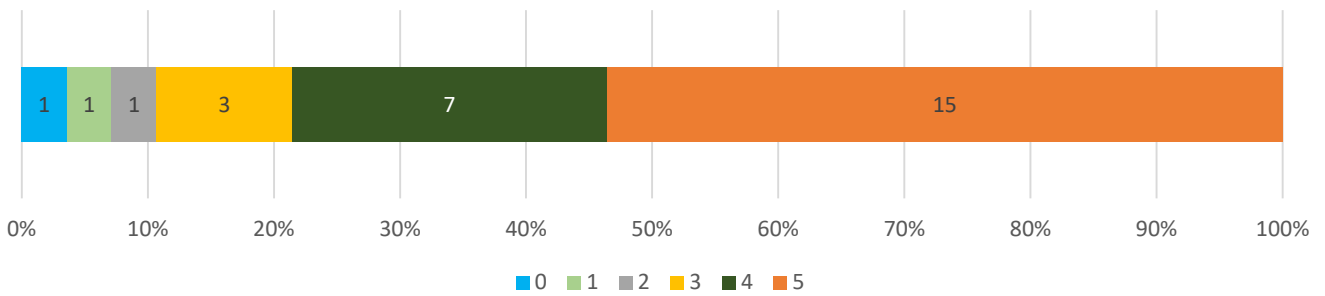
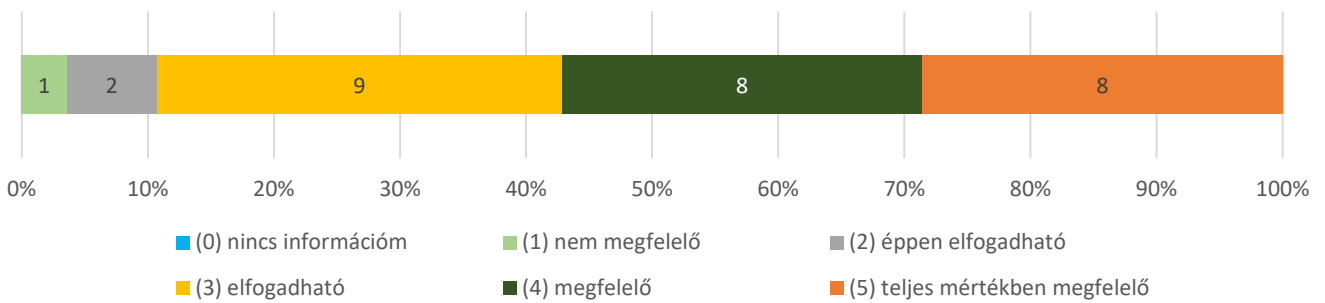
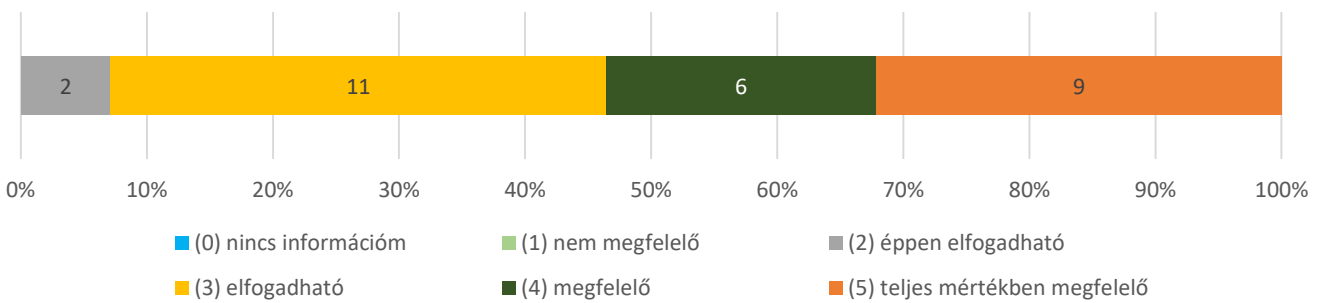
41. Könyvár (n=28)**Átlag: 4,26 (n=27)****42. Milyenek ítéli Ön az egyetemen az általános légkört? (n=28)****Átlag: 3,71 (n=28)****43. Milyenek értékeli összességében az egyetem teljesítményét? (n=28)****Átlag: 3,79 (n=28)****Összátlag:****3,92**